

SECRETARIA
DE ATENÇÃO PRIMÁRIA
À SAÚDE



EIXOS DA ATENÇÃO PRIMÁRIA À SAÚDE NO ENFRENTAMENTO À COVID-19

ACESSO

- Ampliação das unidades de saúde com horário estendido com Saúde na Hora emergencial;
- Criação dos Centros Comunitários de Referência e Centros de Atendimento;

VIGILÂNCIA

- Busca ativa, monitoramento e rastreamentos pelas equipes da APS e Agentes Comunitários de Saúde
- Orientação sobre registro de casos no e-SUS Notifica;
- Integração das ações com a vigilância nas campanhas vacinais;
- Inquérito Sorológico Nacional e Estudo de Coorte;

CONTINUIDADE DO CUIDADO

- Disponibilização da plataforma de atendimento remoto, o Consultório Virtual da Saúde da Família;
- Abertura de novos editais emergenciais do Mais Médicos;
- Credenciamento de novas equipes de Saúde da Família e Atenção Primária;
- Reforço das consultas de rotina e serviços essenciais da APS (acompanhamento de doenças crônicas, pré-natal, puericultura, entre outros)

FORTALECIMENTO DAS EQUIPES

- Suporte psicológico para profissionais de saúde com o TelePSI;
- Consultoria com especialistas por meio do 0800 644 6543;
- Envio de EPI e testes rápidos para os profissionais de saúde.



NOVAS ESTRATÉGIAS DE ENFRENTAMENTO À COVID-19

1. **Centro de Atendimento para Enfrentamento à Covid-19**
2. **Centro Comunitário de Referência para Enfrentamento à Covid-19**

Objetivos Prioritários:

- Garantir o **acesso** das pessoas aos serviços da APS e apoiar os gestores na organização dos fluxos da rede de atenção à saúde;
- Organizar o **fluxo específico** para acolhimento dos casos suspeitos de Síndrome Gripal;
- **Identificação precoce** de casos de Síndrome Gripal ou Covid-19;
- Atuar de **forma complementar as UBS** e em articulação com a Rede de Atenção à Saúde;
- Atendimento resolutivo frente aos casos leves;
- Referenciamento para pontos de atenção da rede de saúde dos casos graves.

CENTRO DE ATENDIMENTO PARA ENFRENTAMENTO À COVID-19

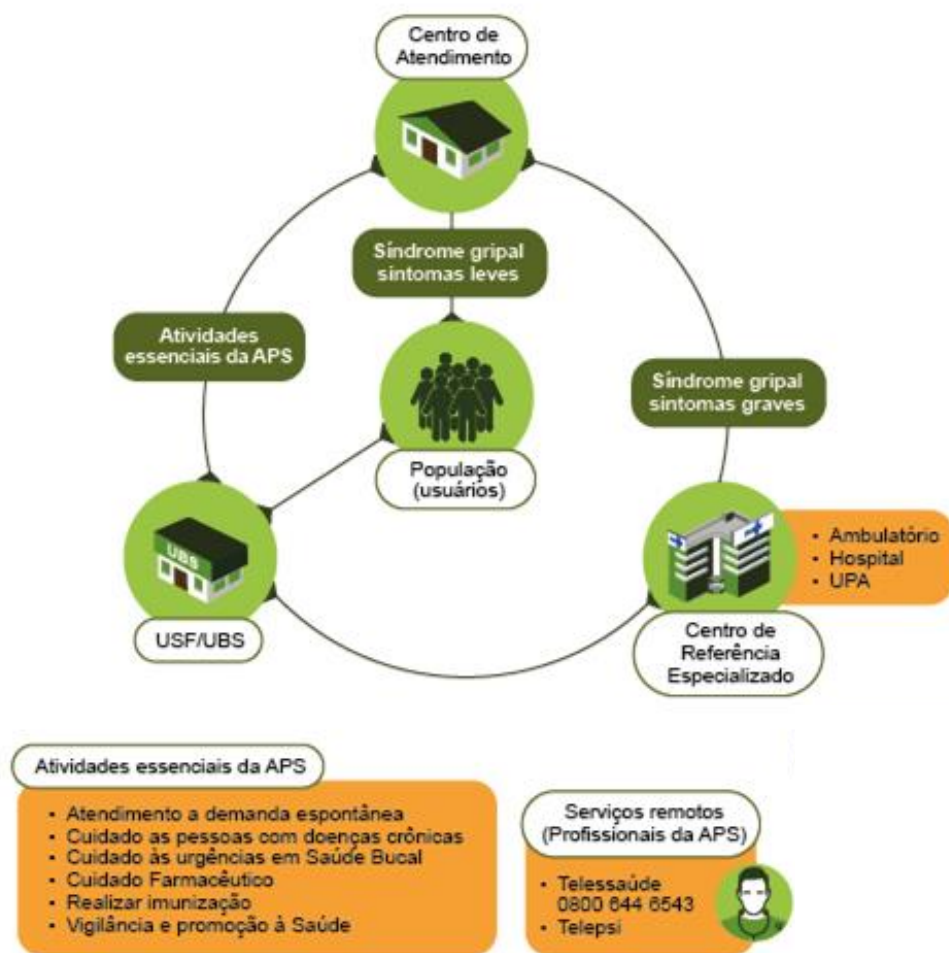

Composição

Médico
Enfermeiro
Téc/Aux de enfermagem

Carga Horária Mínima Profissional

40 horas semanais

Horário de funcionamento

40 horas semanais

Espaço físico

Estabelecimentos de saúde, como UBS, Unidade Mista, Policlínica, Centro Especializado.

Estrutura Mínima

Consultório
Sala de acolhimento
Sala de isolamento
Sala de coleta

CENTRO COMUNITÁRIO DE REFERÊNCIA PARA ENFRENTAMENTO À COVID-19

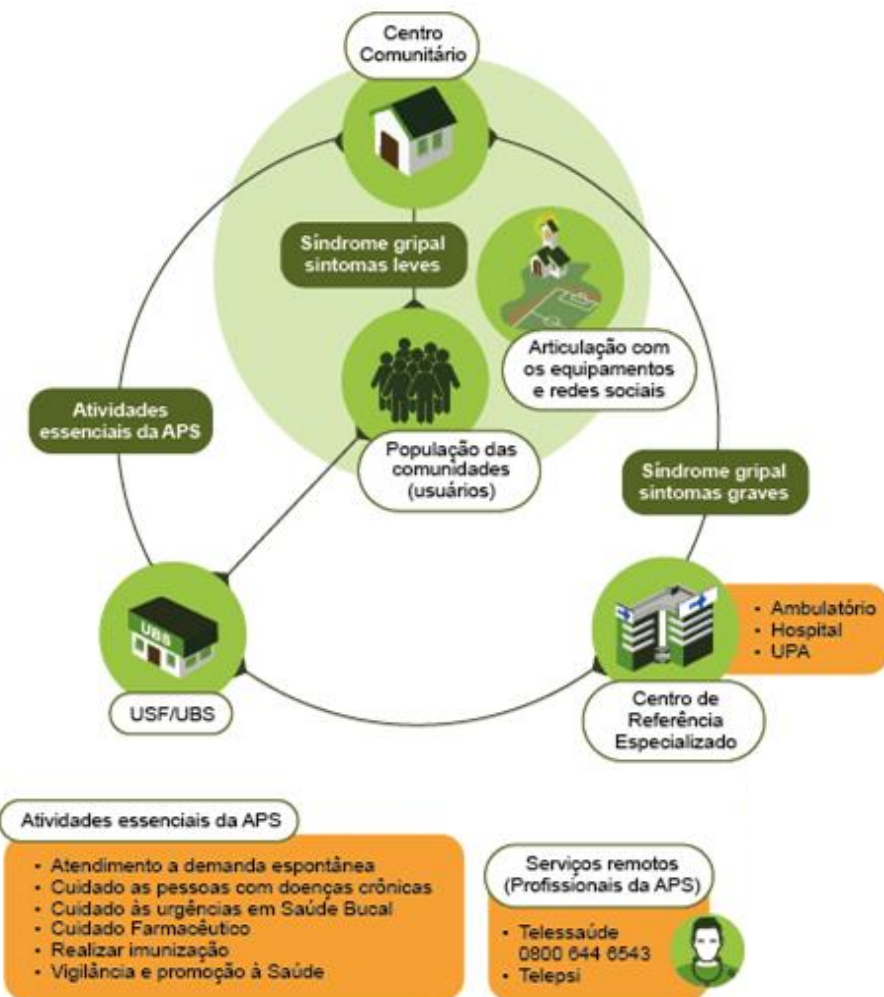

Composição

Médico
Enfermeiro
Téc/Aux de enfermagem

Carga Horária Mínima Profissional

30 horas semanais

Horário de funcionamento do Centro

40 horas semanais

Espaço físico

Estabelecimentos de saúde, como UBS, Unidade Mista ou pontos de apoio.

Publico alvo

Municípios com comunidades e favelas (4 mil habitantes)

INCENTIVO *PER CAPITA* ADICIONAL PARA ENFRENTAMENTO DA COVID-19 EM COMUNIDADES OU FAVELAS

- Incentivar a atualização do cadastro, principalmente as que integram grupos de risco;
- Subsidiar busca ativa e monitoramento remoto;
- Fortalecer a atuação das equipes de Saúde da Família e Atenção Primária no território;
- Apoiar a integração e articulação entre as equipes da APS e os Centros Comunitários;
- Apoiar a implantação de medidas de comunicação e divulgação de informações e orientações;
- Apoiar a realização de ações de mobilização social;
- Reforçar a notificação ao Ministério da Saúde os casos de síndrome gripal identificados.



CRENCIAMENTO E FINANCIAMENTO

O credenciamento temporário será realizado online por meio da plataforma do Ministério da Saúde.

Centro de Atendimento para Enfrentamento à Covid-19

Tipo 1: R\$ 60.000,00
municípios até 70.000 habitantes

Tipo 2: R\$ 80.000,00
entre 70.001 e 300.000 habitantes

Tipo 3: R\$ 100.000,00
acima de 300.000 habitantes

Centro Comunitário de Referência para Enfrentamento à Covid-19

Tipo I: R\$ 60.000,00
comunidades/ favelas com população entre 4.000 a 20.000 pessoas

Tipo II: R\$ 80.000,00
comunidades acima de 20.000 pessoas

Incentivo Per Capita Adicional

R\$ 5,00
por pessoa de comunidades ou favelas com informação cadastral atualizada em equipes de Saúde da Família ou equipes de Atenção Primária

ORÇAMENTO

Centro de Atendimento para Enfrentamento à Covid-19

Orçamento total:
R\$ 896.600.000,00

5.570 municípios

Centro Comunitário de Referência para Enfrentamento à Covid-19

Orçamento total: R\$
215.300.000,00

196 municípios

Cerca de 17 milhões de habitantes cobertos.

Incentivo Per Capita Adicional

Parcela única
R\$ 85.692.330,00

323 municípios

Cerca de 17,5 milhões de habitantes cobertos.

SECRETARIA
DE ATENÇÃO PRIMÁRIA
À SAÚDE – SAPS

aps.saude.gov.br
aps@saude.gov.br

DISQUE
SAÚDE
136

SUS+

MINISTÉRIO DA
SAÚDE

 PÁTRIA AMADA
BRASIL
GOVERNO FEDERAL